

Anleitung MQTT-Broker

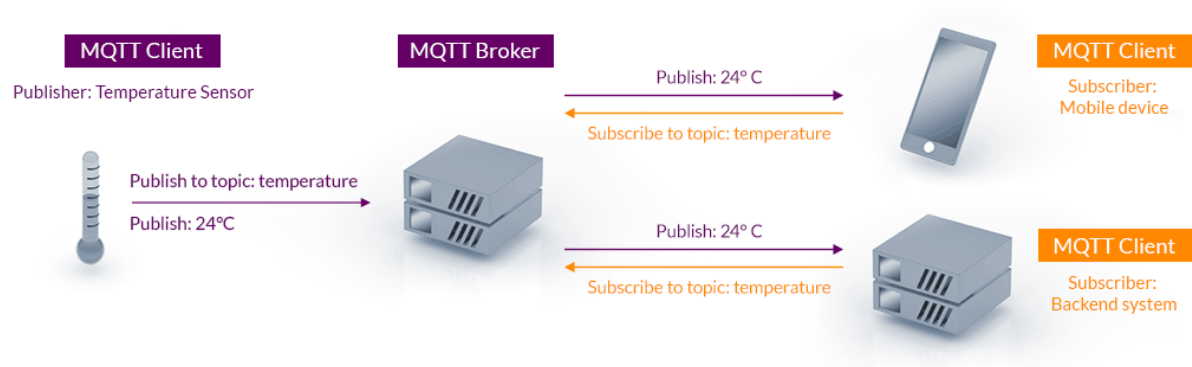

Beschreibung:

Der MQTT Broker nimmt die Telegramme (Publish) auf und versendet diese an die Client (Subscriber)

Beschreibung:

Einfügen des abstractMQTTDriver unter Treiber (Drivers)

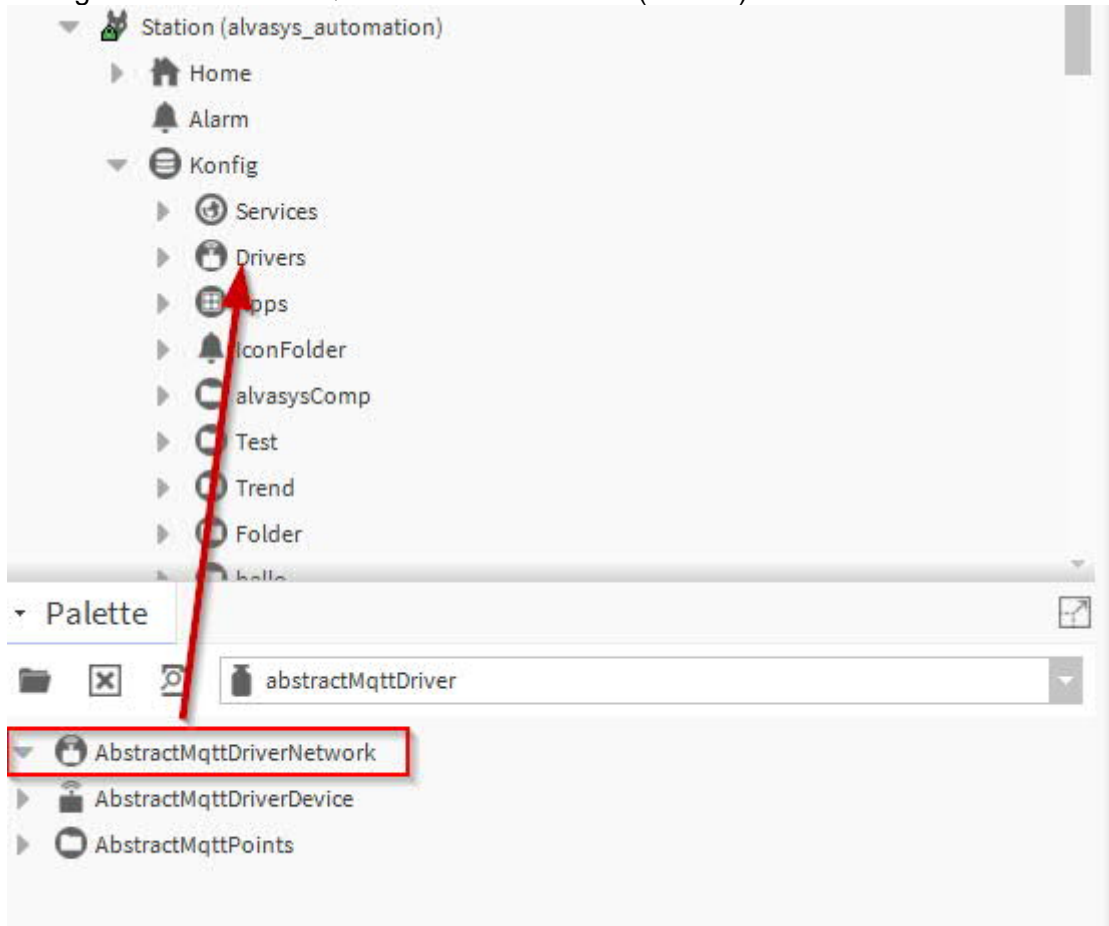

Einfügen des abstractMQTTDriverDevice unter dem MQTT Driver

Name	Typ	Exts	Status
MQTTalvasys	Abstract Mqtt Driver Device	{+}	{OK}

Konfigurieren des Broker's

Property	Value
Status	{OK}
Enabled	ein
Fault Cause	
Health	Ok [8.Nov 2021 16:27 MEZ]
Alarm Source Info	Alarm Source Info
Poll Frequency	Normal
Points	Mqtt Client Driver Point Device Ext
Clean Session	aus
Enable L W T	aus
Topic For L W T	
Qos For L W T	Fire And Forget (0)
Retained For L W T	ein
Message For L W T	
Keep Alive	60 [0 - max]
Connection Timeout	300
Broker Ip Address	mqtt.sense6.ai
Broker Port	8883 [0 - max]
Client ID	Kundenname
Status Message	Ping Success: Connected to Broker.
Connection Type	UserLogin Over SSL
Ssl Version	TLSv1.0+
Username And Password	Benutzername: Benutzer, Passwort:
Send Enum As	TAG

Die Verbindung prüfen mit rechter Maustaste und connect! Wenn die Verbindung nicht funktioniert das Gateway überprüfen. **Station neu Starten!**

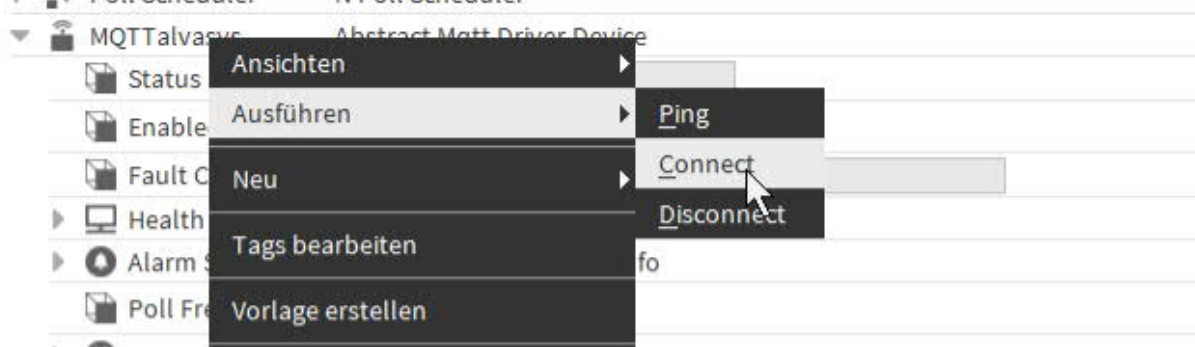

Lokale Datenpunkte exportieren in den Broker:

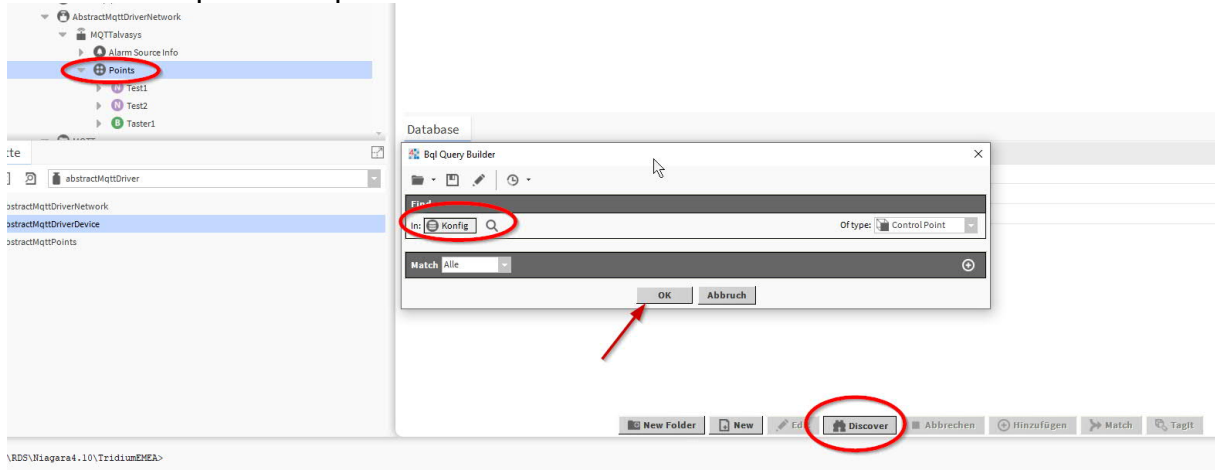

Datenpunkte auswählen und ein Topic hinzufügen:
Wichtig Topic muss mit eurem Firmennamen Starten / und nach dem ist es euch überlassen!

alvasys/xxxxxx

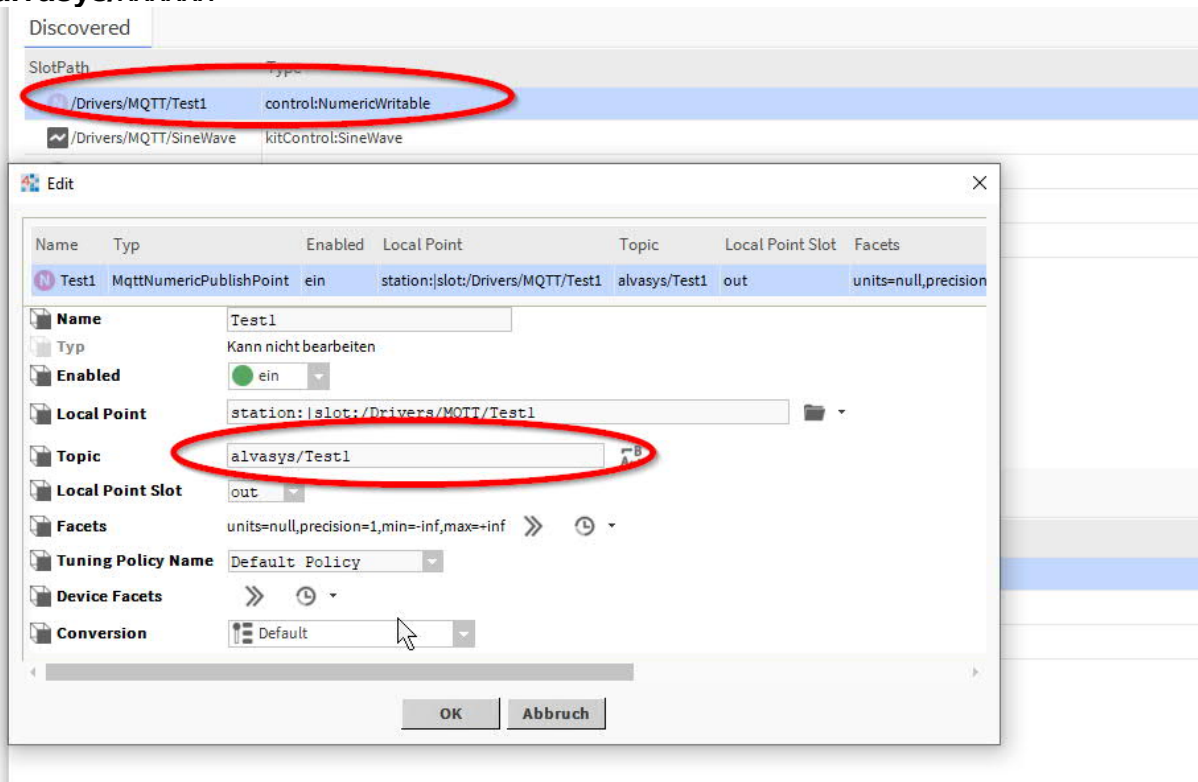

Nun werden alle Datenpunkte auf dem Broker publiziert und können von x beliebigen MQTT Client abgeholt werden!
Je nach Abo 1-xxx Topic hinzufügen!

Einrichten des Subscriber den gleich einrichten Broker:

Subscriber Datenpunkte erstellen

Name	Typ	Enabled	Local Point	Topic	Local Point Slot	Facets	Tuning Policy Name
MqttBooleanSubscribePoint	MqttBooleanSubscribePoint	ein	null	alvasys/Test1	null	units=null,prec	defaultPolicy
MqttNumericSubscribePoint	MqttNumericSubscribePoint	ein	null	alvasys/Test1	null	units=null,prec	defaultPolicy
MqttNumericSubscribePoint1	MqttNumericSubscribePoint	ein	null	alvasys/Test1	null	units=null,prec	defaultPolicy

Topic muss stimmen gleich wie Publisher!

Wenn die Datenpunkte erstellt sind, bitte den Datenpunkt unter Aktion subscribe ausführen!

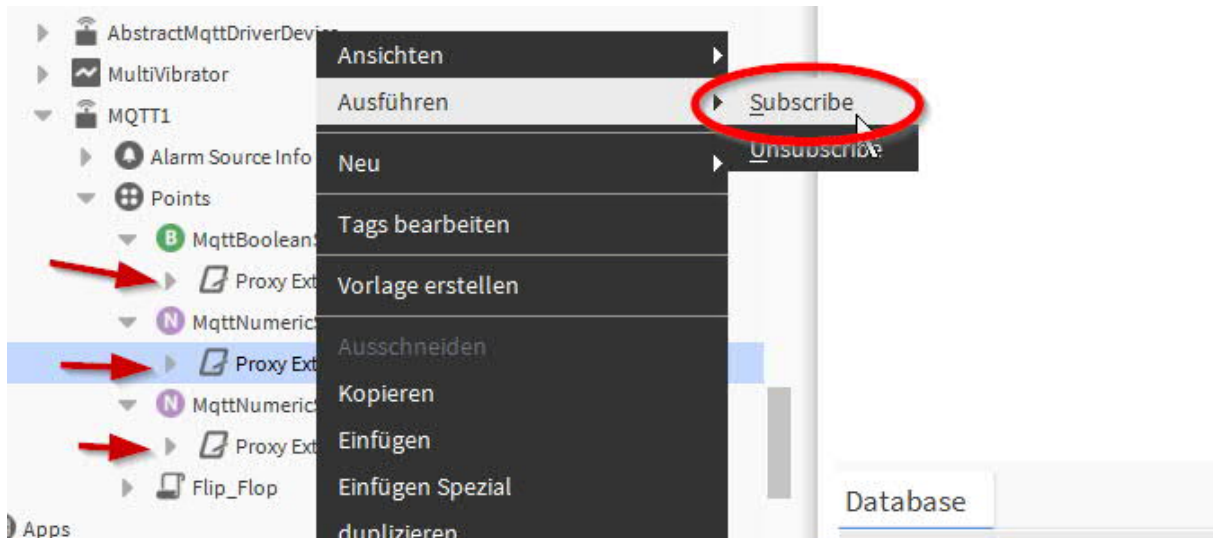

Nun werden alle Datenpunkte aktualisiert:

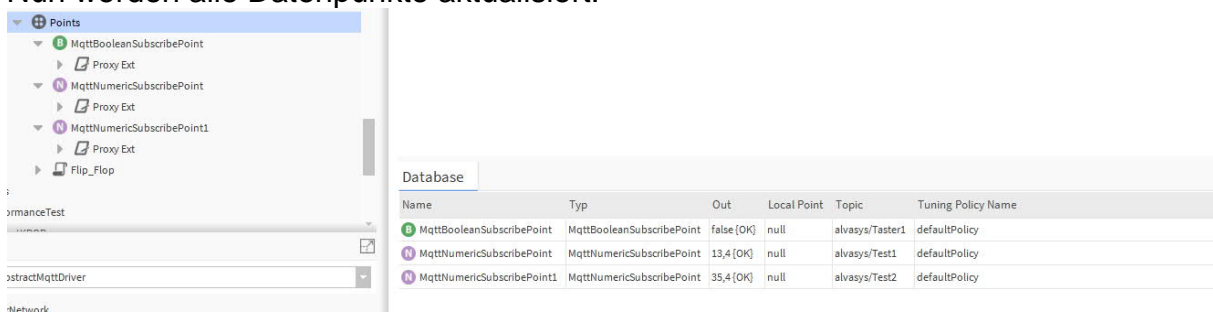

SMS Senden über MQTT nur für die Schweiz!

Topic → **smsuser/sms**

Wert → **+417xxxxx/Mitteilung für euch**
Nummer / Mitteilung

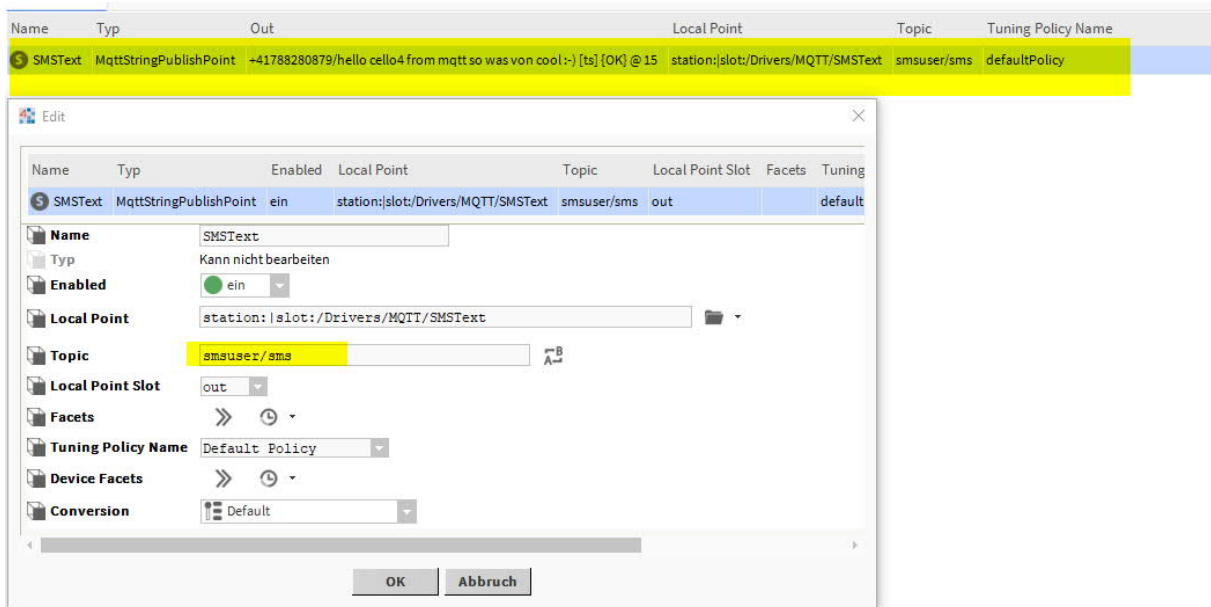

Fertig!